

УТВЕРЖДЕНО

Указом Губернатора  
Нижегородской области

от 20.02.2026 № 34

## **ПОЛОЖЕНИЕ**

### **об охранной зоне памятника природы регионального значения «Озеро Святое Степуринское и окружающий массив лесов и болот»**

#### **I. Общие положения**

1.1. Настоящее Положение разработано в соответствии со статьей 2 Федерального закона от 14 марта 1995 г. № 33-ФЗ «Об особо охраняемых природных территориях», Правилами создания охранных зон отдельных категорий особо охраняемых природных территорий, установления их границ, определения режима охраны и использования земельных участков и водных объектов в границах таких зон, утвержденными постановлением Правительства Российской Федерации от 19 февраля 2015 г. № 138, статьей 10 Закона Нижегородской области от 8 августа 2008 г. № 98-З «Об особо охраняемых природных территориях в Нижегородской области» и определяет режим охраны и использования земельных участков в границах охранной зоны памятника природы регионального значения «Озеро Святое Степуринское и окружающий массив лесов и болот» (далее – охранная зона).

1.2. Охранная зона расположена на территории прилегающих к территории памятника природы регионального значения «Озеро Святое Степуринское и окружающий массив лесов и болот» (далее – памятник природы) земель лесного фонда в пределах кварталов 116 ч., 117 ч., 118 ч., 119, 122 ч., 123ч., 124 ч., 125 ч. Степуринского участкового лесничества Навашинского районного лесничества на территории муниципального округа Навашинский Нижегородской области. Список лесных кварталов и выделов, входящих в состав охранной зоны, указан в приложении к настоящему Положению.

1.3. Площадь охранной зоны – 436,6 га.

1.4. Земельные участки, которые включены в границы охранной зоны, у собственников, землепользователей, землевладельцев и арендаторов (далее – правообладатели земельных участков) не изымаются и используются ими с соблюдением режима охранной зоны, установленного настоящим Положением.

1.5. Охранная зона установлена с целью предотвращения негативного воздействия на памятник природы и прилегающие к нему земли и водные объекты.

1.6. Границы охранной зоны, а также режим охраны и использования земель и водных объектов в границах охранной зоны учитываются при проведении лесоустройства, осуществлении государственной инвентаризации лесов, разработке лесохозяйственных регламентов и проектов освоения лесов, подготовке документов территориального планирования.

1.7. Границы охранной зоны обозначаются на местности специальными предупредительными аншлагами и информационными знаками.

Организация работ по обозначению границ охранной зоны на местности специальными предупредительными аншлагами и информационными знаками осуществляется бюджетным учреждением, осуществляющим региональный государственный контроль (надзор) в области охраны и использования особо охраняемых природных территорий.

1.8. Изменение границы охранной зоны, а также режима охранной зоны осуществляется в том же порядке, что и ее установление.

## **II. Режим охранной зоны**

2.1. В границах охранной зоны запрещается деятельность, оказывающая негативное (вредное) воздействие на природные комплексы памятника природы:

- передача земель другим юридическим и физическим лицам с изменением установленного режима использования земель;
- распашка земель, за исключением противопожарного обустройства лесов согласно действующему законодательству;
- геологоразведочные изыскания и добыча полезных ископаемых (торфа, песка и др.);
- строительство зданий, строений, сооружений, прокладывание линейных объектов;
- все виды мелиоративных работ, лесосушение, любые другие действия, приводящие к изменению гидрологического режима водных объектов и территории в целом;
- применение любых ядохимикатов, минеральных удобрений, химических средств защиты растений и стимуляторов роста;
- все виды рубок лесных насаждений, за исключением: расчистки квартальных просек; рубок осветления, прочистки и прореживания в лесных культурах; лесохозяйственных мероприятий, направленных на ликвидацию последствий стихийных бедствий и оздоровление насаждений, проводимых по согласованию с уполномоченным исполнительным органом Нижегородской области в области организации, охраны и использования особо охраняемых природных территорий; рубки деревьев и кустарников, необходимой для обеспечения функционирования и ремонта грунтовых дорог противопожарного и лесохозяйственного назначения, автодороги местного назначения, соединяющей с п. Степурино и п. Теша, а также для реконструкции последней;
- подсочка лесных насаждений;
- промысловая охота;
- любительская и спортивная охота в весенне-летний период (весенняя охота);
- разбивка туристических стоянок, разведение костров;

- загрязнение, захламление территории, размещение объектов хранения и захоронения отходов;

- проезд и стоянка авто- и мототранспорта вне дорог, исключая спецтранспорт и транспорт при необходимости его использования для ведения лесного хозяйства, пожаротушения, предотвращения и ликвидации чрезвычайных ситуаций и спасения жизни людей;

- прогон, выпас и водопой скота;

- сбор и заготовка лекарственных и декоративных растений;

- любая иная деятельность, препятствующая сохранению или восстановлению объектов охраны, влекущая за собой нарушение сохранности памятника природы.

2.2. В границах охранной зоны разрешается:

- реконструкция автодороги местного назначения, соединяющей с п. Степурино и п. Теша, в период с 1 августа по 1 апреля в соответствии с проектной документацией, при наличии положительного заключения экспертизы;

- расчистка и ремонт грунтовых дорог противопожарного и лесохозяйственного назначения, автодороги местного назначения, соединяющей с п. Степурино и п. Теша, без увеличения их ширины в период с 1 августа по 1 апреля;

- проведение лесохозяйственных мероприятий, направленных на ликвидацию последствий стихийных бедствий и оздоровление насаждений, проводимых по согласованию с уполномоченным исполнительным органом Нижегородской области в области организации, охраны и использования особо охраняемых природных территорий;

- расчистка квартальных просек без увеличения их ширины, рубки осветления, прочистки и прореживания в лесных культурах в период с 1 августа по 1 апреля;

- рубка деревьев и кустарников, необходимая для соблюдения требуемых строительных норм при проведении работ по ремонту и

обеспечению функционирования автодороги местного назначения, соединяющей с п. Степурино и п. Теша, а также ее реконструкции в соответствии с проектной документацией, при наличии положительного заключения экспертизы;

- проведение мероприятий по тушению пожаров;

- проведение лесовосстановительных и противопожарных мероприятий согласно лесохозяйственному регламенту и проектам освоения лесов, утвержденным в установленном порядке;

- проведение комплекса профилактических противопожарных мероприятий, не включенных в лесохозяйственный регламент и проекты освоения лесов, утвержденные в установленном порядке, по согласованию с уполномоченным исполнительным органом Нижегородской области в области организации, охраны и использования особо охраняемых природных территорий;

- любительская и спортивная охота в летне-осенне-зимний период;

- сбор грибов и ягод гражданами для собственных нужд;

- проведение биотехнических мероприятий;

- проведение учебных экскурсий;

- научные исследования;

- иные виды деятельности, не отнесенные к запрещенным и не наносящие ущерб природным комплексам памятника природы и их компонентам.

2.3. В границах охранной зоны хозяйственная деятельность осуществляется с соблюдением режима охранной зоны, установленного настоящим Положением, выполнением требований по предотвращению гибели объектов животного мира при осуществлении производственных процессов, а также при эксплуатации транспортных магистралей, трубопроводов, линий связи и электропередачи, утвержденных постановлением Правительства Российской Федерации от 31 мая 2025 г. № 813.

В границах охранной зоны добыча охотничьих и добыча (вылов) водных биологических ресурсов осуществляются в соответствии с Федеральным законом от 24 июля 2009 г. № 209-ФЗ «Об охоте и о сохранении охотничьих ресурсов, и о внесении изменений в отдельные законодательные акты Российской Федерации» и Федеральным законом от 20 декабря 2004 г. № 166-ФЗ «О рыболовстве и сохранении водных биологических ресурсов».

2.4. Охрану, защиту и воспроизводство лесов в границах охранной зоны в рамках полномочий в области лесных отношений, переданных Российской Федерацией органам государственной власти субъектов Российской Федерации, осуществляет министерство лесного хозяйства и охраны объектов животного мира Нижегородской области, расположенное по адресу: 603134, г. Нижний Новгород, ул. Костина, 2, тел. (831) 433-69-85 (Навашинское районное лесничество (Степуринское участковое лесничество), адрес: 607100, Нижегородская область, г. Навашино, ул. Зубова, 80а).

2.5. На территории охранной зоны региональный государственный контроль (надзор) в области охраны и использования особо охраняемых природных территорий осуществляется государственным бюджетным учреждением Нижегородской области «Экология региона» (адрес: 603109, г. Нижний Новгород, ул. Ильинская, 51, тел. (831) 433-94-10).

2.6. Правообладатели земельных участков, а также иные лица, обязаны соблюдать режим охранной зоны, установленный настоящим Положением, и несут за его нарушение административную ответственность в соответствии с законодательством Российской Федерации.

## ПРИЛОЖЕНИЕ

к Положению об охранной зоне  
памятника природы регионального  
значения «Озеро Святое Степуриное  
и окружающий массив лесов и болот»

**Список лесных кварталов и выделов, входящих в состав охранной зоны  
памятника природы регионального значения «Озеро Святое Степуриное  
и окружающий массив лесов и болот»**

(по данным государственного бюджетного учреждения Нижегородской области  
«Гослесреестр» от 7 августа 2019 г.)

№ квартала	Год лесоустройства	№№ выделов
<b>Навашинское районное лесничество, Степуриное участковое лесничество</b>		
116	2011	10 ч., 16 ч., 21 ч., 24 ч., 31 ч., 35 ч.
117		1-24, 25 (ч.), 27 (ч.), 28 (ч.), 29 (ч.), 38 (ч.), 39-45
118		1-17, 19 (ч.), 20, 21, 22 (ч.), 23, 24 (ч.), 25 (ч.), 30 (ч.), 33 (ч.), 34, 35 (ч.), 36-39
119		1-35
122		9 ч., 18 ч., 19 ч., 22 ч., 25 ч., 28 ч.
123		9 (ч.), 10 (ч.), 11, 12, 13 (ч.), 15-19, 20 (ч.), 21, 22 (ч.), 23 (ч.), 24 (ч.), 25, 26 (ч.), 27-32, 34, 35, 36 (ч.)
124		16 (ч.), 117 (ч.), 19 (ч.), 23 (ч.), 24-26, 27 (ч.), 28, 29 (ч.), 35-37
125		1 (ч.), 2 (ч.), 3 (ч.), 4-9, 11-14, 16 (ч.), 17 (ч.), 18, 19, 20 (ч.), 22 (ч.), 24, 25 (ч.), 26 (ч.), 27, 28, 29 (ч.), 30 (ч.), 32-37
<b>ИТОГО:</b>		<b>436,6</b>

**Границы**  
**охранной зоны памятника природы регионального значения**  
**«Озеро Святое Степуриное и окружающий массив лесов и болот»**

**СХЕМА ГРАНИЦ ОХРАННОЙ ЗОНЫ ПАМЯТНИКА ПРИРОДЫ РЕГИОНАЛЬНОГО ЗНАЧЕНИЯ**  
**«ОЗЕРО СВЯТОЕ СТЕПУРИНСКОЕ И ОКРУЖАЮЩИЙ МАССИВ ЛЕСОВ И БОЛОТ»**

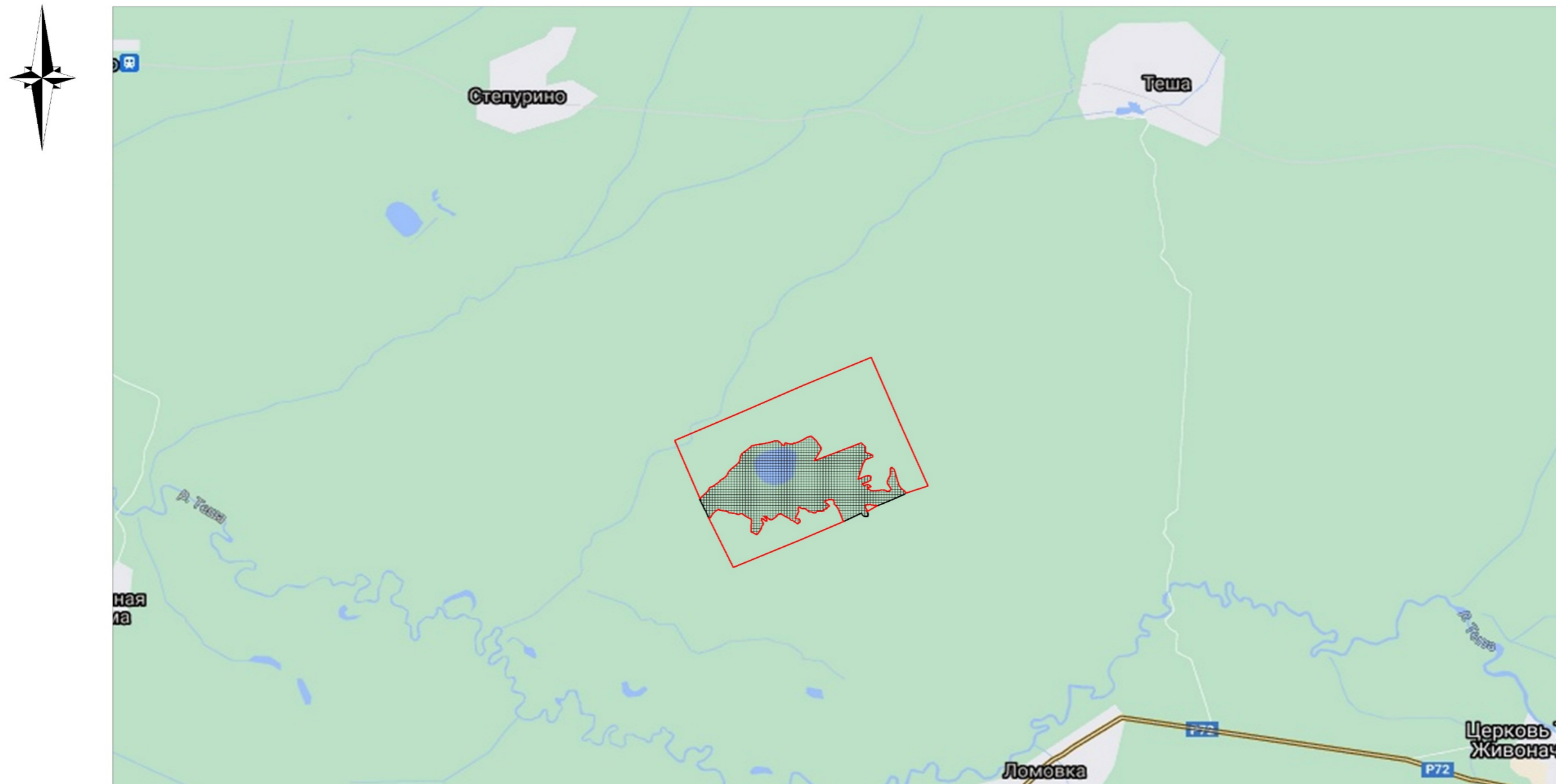

Масштаб 1:60000

Условные обозначения:



- границы памятника природы регионального значения «Озеро Святое Степуриное и окружающий массив лесов и болот»



- границы охранной зоны памятника природы регионального значения «Озеро Святое Степуриное и окружающий массив лесов и болот»

**СХЕМА ГРАНИЦ ОХРАННОЙ ЗОНЫ ПАМЯТНИКА ПРИРОДЫ РЕГИОНАЛЬНОГО ЗНАЧЕНИЯ  
«ОЗЕРО СВЯТОЕ СТЕПУРИНСКОЕ И ОКРУЖАЮЩИЙ МАССИВ ЛЕСОВ И БОЛОТ»  
С УЧЕТОМ КВАРТАЛЬНОЙ СЕТИ НАВАШИНСКОГО РАЙОННОГО ЛЕСНИЧЕСТВА  
СТЕПУРИНСКОГО УЧАСТКОВОГО ЛЕСНИЧЕСТВА**

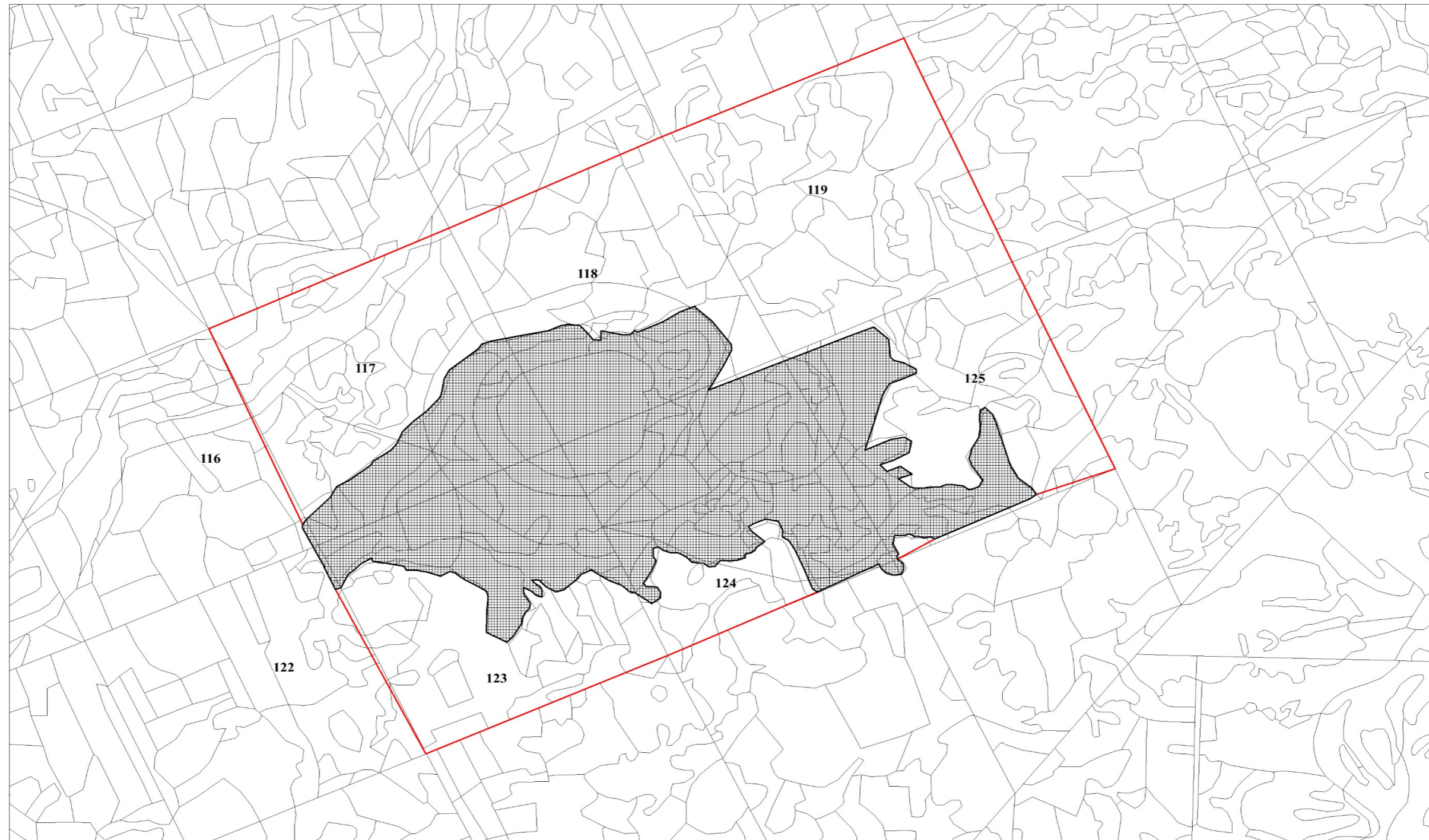
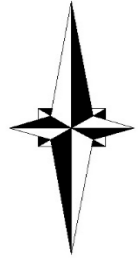

Масштаб 1:18000

Условные обозначения:

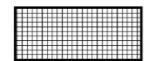

- границы памятника природы регионального значения «Озеро Святое Степуриновское и окружающий массив лесов и болот»



- границы охранной зоны памятника природы регионального значения «Озеро Святое Степуриновское и окружающий массив лесов и болот»

**СХЕМА ГРАНИЦ ОХРАННОЙ ЗОНЫ ПАМЯТНИКА ПРИРОДЫ РЕГИОНАЛЬНОГО ЗНАЧЕНИЯ  
«ОЗЕРО СВЯТОЕ СТЕПУРИНСКОЕ И ОКРУЖАЮЩИЙ МАССИВ ЛЕСОВ И БОЛОТ»**

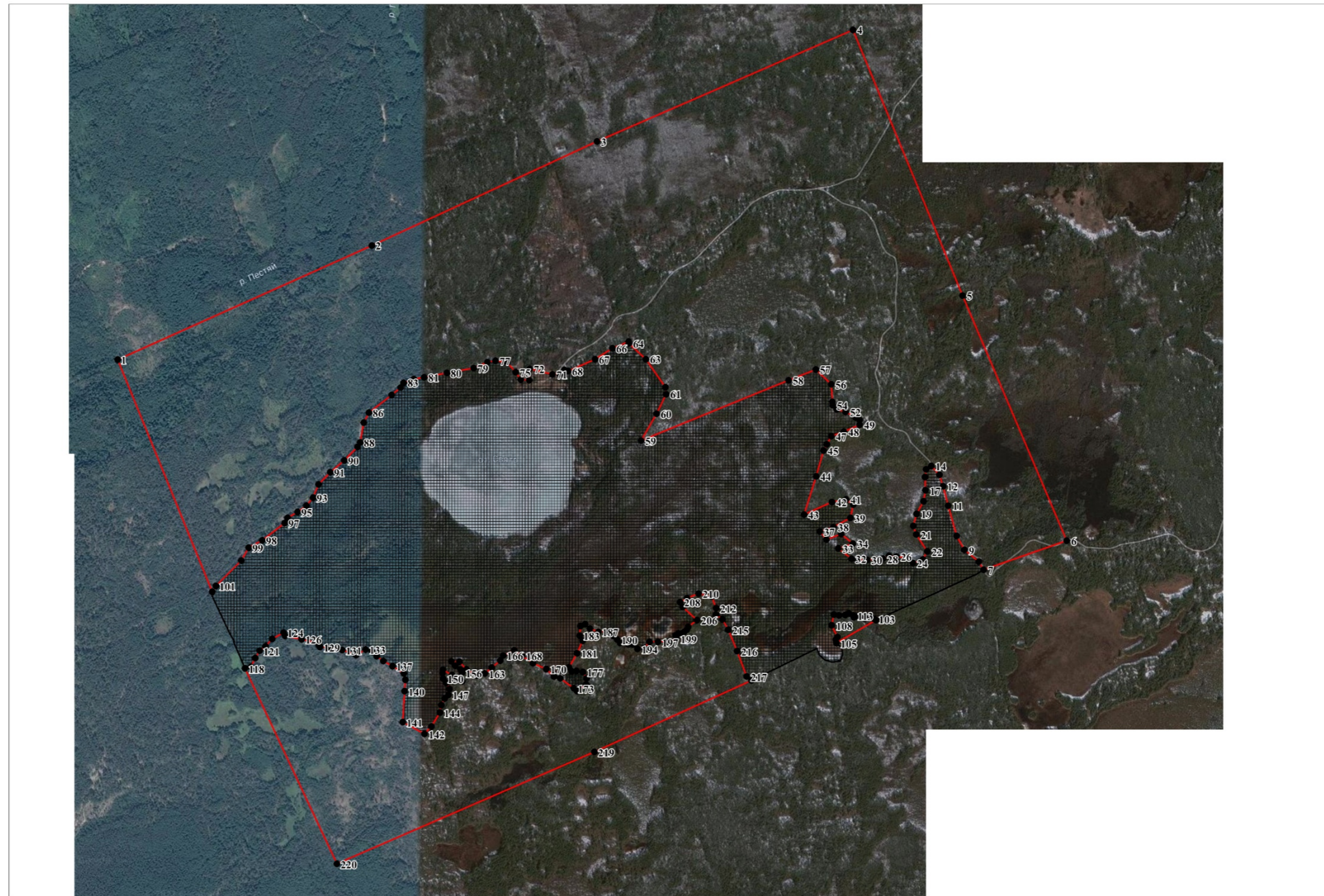

Масштаб 1:17000

Условные обозначения:



- границы памятника природы регионального значения «Озеро Святое Степуринское и окружающий массив лесов и болот»



- границы охранной зоны памятника природы регионального значения «Озеро Святое Степуринское и окружающий массив лесов и болот»

89



- характерная точка границы памятника природы регионального значения «Озеро Святое Степуринское и окружающий массив лесов и болот»

**I. Сведения о границах охранной зоны памятника природы регионального значения «Озеро Святое Степуринское и окружающий массив лесов и болот» (далее – объект)**

Сведения об объекте		
№ п/п	Характеристики объекта	Описание характеристик
1	2	3
1	Местоположение объекта	муниципальный округ Навашинский Нижегородской области на землях лесного фонда в пределах кварталов 116 ч., 117 ч., 118 ч., 119, 122 ч., 123ч., 124 ч., 125 ч. Степуринского участкового лесничества Навашинского районного лесничества
2	Площадь объекта +/- величина погрешности определения площади (Р +/- Дельта Р)	436,6 га

**II. Сведения о местоположении границ объекта**

1. Система координат: МСК-52					
2. Сведения о характерных точках границ объекта:					
Обозначение характерных точек границ	Координаты		Метод определения координат характерной точки	Средняя квадратичная погрешность положения характерной точки (Mt), м	Описание обозначения точки на местности (при наличии)
	X	Y			
1	2	3	4	5	6
-	-	-	-	-	-
3. Сведения о характерных точках части (частей) границы объекта					
1	435058,32	1323102,81	Картометрический	2,5	-
2	435521,37	1324089,98	Картометрический	2,5	-
3	435941,82	1324965,07	Картометрический	2,5	-
4	436394,36	1325958,92	Картометрический	2,5	-
5	435365,36	1326404,94	Картометрический	2,5	-
6	434415,07	1326828,79	Картометрический	2,5	-
7	434297,00	1326506,00	Картометрический	2,5	-
8	434327,00	1326486,00	Картометрический	2,5	-
9	434372,00	1326430,00	Картометрический	2,5	-
10	434426,00	1326398,00	Картометрический	2,5	-
11	434544,00	1326363,00	Картометрический	2,5	-
12	434620,00	1326341,00	Картометрический	2,5	-

13	434664,00	1326326,00	Картометрический	2,5	-
14	434698,00	1326294,00	Картометрический	2,5	-
15	434685,00	1326274,00	Картометрический	2,5	-
16	434654,00	1326271,00	Картометрический	2,5	-
17	434602,00	1326273,00	Картометрический	2,5	-
18	434559,00	1326267,00	Картометрический	2,5	-
19	434510,52	1326240,13	Картометрический	2,5	-
20	434462,00	1326228,00	Картометрический	2,5	-
21	434429,00	1326240,00	Картометрический	2,5	-
22	434364,00	1326284,00	Картометрический	2,5	-
23	434332,00	1326268,00	Картометрический	2,5	-
24	434318,00	1326228,00	Картометрический	2,5	-
25	434337,00	1326204,00	Картометрический	2,5	-
26	434342,00	1326164,00	Картометрический	2,5	-
27	434344,00	1326135,00	Картометрический	2,5	-
28	434332,00	1326111,00	Картометрический	2,5	-
29	434330,00	1326080,00	Картометрический	2,5	-
30	434328,00	1326050,00	Картометрический	2,5	-
31	434326,00	1326010,00	Картометрический	2,5	-
32	434331,00	1325988,00	Картометрический	2,5	-
33	434370,00	1325936,00	Картометрический	2,5	-
34	434390,00	1325993,00	Картометрический	2,5	-
35	434426,00	1325946,00	Картометрический	2,5	-
36	434403,00	1325889,00	Картометрический	2,5	-
37	434435,00	1325862,00	Картометрический	2,5	-
38	434453,00	1325916,00	Картометрический	2,5	-
39	434490,00	1325981,00	Картометрический	2,5	-
40	434542,00	1325991,00	Картометрический	2,5	-
41	434561,00	1325963,00	Картометрический	2,5	-
42	434551,00	1325908,00	Картометрический	2,5	-
43	434500,00	1325799,00	Картометрический	2,5	-
44	434650,00	1325844,00	Картометрический	2,5	-
45	434751,00	1325871,00	Картометрический	2,5	-
46	434776,00	1325884,00	Картометрический	2,5	-
47	434808,00	1325901,00	Картометрический	2,5	-
48	434826,00	1325950,00	Картометрический	2,5	-
49	434854,00	1326011,00	Картометрический	2,5	-
50	434873,00	1326010,00	Картометрический	2,5	-
51	434883,00	1325994,00	Картометрический	2,5	-
52	434903,00	1325956,00	Картометрический	2,5	-
53	434913,00	1325920,00	Картометрический	2,5	-
54	434928,00	1325904,00	Картометрический	2,5	-
55	434941,00	1325903,00	Картометрический	2,5	-
56	435010,00	1325897,00	Картометрический	2,5	-
57	435067,00	1325836,00	Картометрический	2,5	-
58	435023,00	1325730,00	Картометрический	2,5	-
59	434777,00	1325157,00	Картометрический	2,5	-
60	434884,00	1325215,09	Картометрический	2,5	-

61	434961,00	1325252,00	Картометрический	2,5	-
62	434988,00	1325249,00	Картометрический	2,5	-
63	435096,00	1325170,00	Картометрический	2,5	-
64	435156,00	1325103,00	Картометрический	2,5	-
65	435163,00	1325101,00	Картометрический	2,5	-
66	435136,00	1325038,00	Картометрический	2,5	-
67	435092,00	1324971,00	Картометрический	2,5	-
68	435044,00	1324867,00	Картометрический	2,5	-
69	435049,00	1324852,00	Картометрический	2,5	-
70	435032,00	1324835,00	Картометрический	2,5	-
71	435030,00	1324806,00	Картометрический	2,5	-
72	435050,00	1324716,00	Картометрический	2,5	-
73	435006,00	1324715,00	Картометрический	2,5	-
74	435008,00	1324682,00	Картометрический	2,5	-
75	435036,00	1324662,00	Картометрический	2,5	-
76	435073,00	1324628,00	Картометрический	2,5	-
77	435079,00	1324582,00	Картометрический	2,5	-
78	435073,00	1324550,00	Картометрический	2,5	-
79	435050,00	1324497,00	Картометрический	2,5	-
80	435029,05	1324392,32	Картометрический	2,5	-
81	435010,00	1324304,00	Картометрический	2,5	-
82	435003,00	1324264,00	Картометрический	2,5	-
83	434988,00	1324224,00	Картометрический	2,5	-
84	434969,00	1324212,00	Картометрический	2,5	-
85	434939,00	1324178,00	Картометрический	2,5	-
86	434869,00	1324090,00	Картометрический	2,5	-
87	434830,00	1324070,00	Картометрический	2,5	-
88	434752,00	1324057,00	Картометрический	2,5	-
89	434735,00	1324047,00	Картометрический	2,5	-
90	434680,00	1323997,00	Картометрический	2,5	-
91	434633,00	1323943,00	Картометрический	2,5	-
92	434585,00	1323898,00	Картометрический	2,5	-
93	434534,00	1323877,00	Картометрический	2,5	-
94	434502,00	1323852,00	Картометрический	2,5	-
95	434477,00	1323817,00	Картометрический	2,5	-
96	434452,00	1323779,00	Картометрический	2,5	-
97	434432,00	1323768,00	Картометрический	2,5	-
98	434363,00	1323681,00	Картометрический	2,5	-
99	434334,00	1323628,00	Картометрический	2,5	-
100	434283,00	1323601,00	Картометрический	2,5	-
101	434182,00	1323502,00	Картометрический	2,5	-
102	434159,00	1323489,00	Картометрический	2,5	-
1	435058,32	1323102,81	Картометрический	2,5	-
103	434097,00	1326082,00	Картометрический	2,5	-
104	434093,00	1326087,00	Картометрический	2,5	-
105	434000,00	1325934,00	Картометрический	2,5	-
106	434014,00	1325931,00	Картометрический	2,5	-
107	434024,00	1325938,00	Картометрический	2,5	-

108	434069,00	1325915,00	Картометрический	2,5	-
109	434111,00	1325922,00	Картометрический	2,5	-
110	434108,00	1325943,00	Картометрический	2,5	-
111	434110,00	1325967,00	Картометрический	2,5	-
112	434116,00	1325981,00	Картометрический	2,5	-
113	434109,00	1325998,00	Картометрический	2,5	-
114	434102,00	1326001,00	Картометрический	2,5	-
115	434106,00	1326017,00	Картометрический	2,5	-
116	434097,00	1326043,00	Картометрический	2,5	-
117	434103,00	1326066,00	Картометрический	2,5	-
103	434097,00	1326082,00	Картометрический	2,5	-
118	433862,00	1323622,00	Картометрический	2,5	-
119	433868,00	1323645,00	Картометрический	2,5	-
120	433903,00	1323662,00	Картометрический	2,5	-
121	433932,00	1323678,00	Картометрический	2,5	-
122	433950,00	1323701,00	Картометрический	2,5	-
123	433979,00	1323727,00	Картометрический	2,5	-
124	434005,00	1323771,00	Картометрический	2,5	-
125	433991,00	1323776,00	Картометрический	2,5	-
126	433980,00	1323841,00	Картометрический	2,5	-
127	433967,00	1323905,00	Картометрический	2,5	-
128	433957,00	1323910,00	Картометрический	2,5	-
129	433950,00	1323914,00	Картометрический	2,5	-
130	433948,00	1323958,00	Картометрический	2,5	-
131	433940,00	1324001,00	Картометрический	2,5	-
132	433921,00	1324056,00	Картометрический	2,5	-
133	433944,00	1324093,00	Картометрический	2,5	-
134	433936,00	1324117,00	Картометрический	2,5	-
135	433919,00	1324136,00	Картометрический	2,5	-
136	433901,00	1324162,00	Картометрический	2,5	-
137	433881,00	1324199,00	Картометрический	2,5	-
138	433853,00	1324244,00	Картометрический	2,5	-
139	433829,00	1324250,00	Картометрический	2,5	-
140	433784,00	1324248,00	Картометрический	2,5	-
141	433663,00	1324243,00	Картометрический	2,5	-
142	433618,00	1324329,00	Картометрический	2,5	-
143	433648,00	1324356,00	Картометрический	2,5	-
144	433703,00	1324388,00	Картометрический	2,5	-
145	433732,00	1324393,00	Картометрический	2,5	-
146	433758,00	1324406,00	Картометрический	2,5	-
147	433773,00	1324420,00	Картометрический	2,5	-
148	433796,00	1324424,00	Картометрический	2,5	-
149	433820,00	1324410,00	Картометрический	2,5	-
150	433836,00	1324399,00	Картометрический	2,5	-
151	433857,00	1324395,00	Картометрический	2,5	-
152	433870,00	1324397,00	Картометрический	2,5	-
153	433851,00	1324432,00	Картометрический	2,5	-
154	433837,00	1324444,00	Картометрический	2,5	-

155	433826,00	1324473,00	Картометрический	2,5	-
156	433859,00	1324471,00	Картометрический	2,5	-
157	433872,95	1324465,02	Картометрический	2,5	-
158	433887,00	1324445,00	Картометрический	2,5	-
159	433904,00	1324429,00	Картометрический	2,5	-
160	433903,00	1324461,00	Картометрический	2,5	-
161	433873,00	1324488,00	Картометрический	2,5	-
162	433849,00	1324530,00	Картометрический	2,5	-
163	433858,00	1324561,00	Картометрический	2,5	-
164	433882,00	1324587,00	Картометрический	2,5	-
165	433910,00	1324620,00	Картометрический	2,5	-
166	433930,00	1324631,00	Картометрический	2,5	-
167	433950,00	1324674,00	Картометрический	2,5	-
168	433930,00	1324705,00	Картометрический	2,5	-
169	433902,00	1324749,00	Картометрический	2,5	-
170	433880,00	1324801,00	Картометрический	2,5	-
171	433851,00	1324832,00	Картометрический	2,5	-
172	433845,00	1324856,00	Картометрический	2,5	-
173	433806,00	1324910,00	Картометрический	2,5	-
174	433796,00	1324923,00	Картометрический	2,5	-
175	433822,00	1324959,00	Картометрический	2,5	-
176	433847,00	1324960,00	Картометрический	2,5	-
177	433871,00	1324945,00	Картометрический	2,5	-
178	433874,00	1324919,00	Картометрический	2,5	-
179	433873,00	1324900,00	Картометрический	2,5	-
180	433888,00	1324890,00	Картометрический	2,5	-
181	433944,00	1324921,00	Картометрический	2,5	-
182	433993,00	1324941,00	Картометрический	2,5	-
183	434013,00	1324929,00	Картометрический	2,5	-
184	434050,00	1324931,00	Картометрический	2,5	-
185	434057,00	1324951,00	Картометрический	2,5	-
186	434041,00	1324969,00	Картометрический	2,5	-
187	434028,00	1325002,00	Картометрический	2,5	-
188	434028,00	1325033,00	Картометрический	2,5	-
189	434013,00	1325061,00	Картометрический	2,5	-
190	433999,00	1325077,00	Картометрический	2,5	-
191	433986,00	1325088,00	Картометрический	2,5	-
192	433981,00	1325121,00	Картометрический	2,5	-
193	433981,00	1325138,00	Картометрический	2,5	-
194	433964,00	1325157,00	Картометрический	2,5	-
195	433968,00	1325184,00	Картометрический	2,5	-
196	433992,00	1325204,00	Картометрический	2,5	-
197	433993,00	1325236,00	Картометрический	2,5	-
198	433995,00	1325277,00	Картометрический	2,5	-
199	434007,00	1325308,00	Картометрический	2,5	-
200	434020,00	1325305,00	Картометрический	2,5	-
201	434027,00	1325315,00	Картометрический	2,5	-
202	434029,00	1325332,00	Картометрический	2,5	-

203	434033,00	1325338,00	Картометрический	2,5	-
204	434042,00	1325348,00	Картометрический	2,5	-
205	434054,00	1325353,00	Картометрический	2,5	-
206	434081,00	1325388,00	Картометрический	2,5	-
207	434131,00	1325331,00	Картометрический	2,5	-
208	434150,00	1325320,00	Картометрический	2,5	-
209	434166,00	1325347,00	Картометрический	2,5	-
210	434184,00	1325392,00	Картометрический	2,5	-
211	434173,00	1325444,00	Картометрический	2,5	-
212	434129,00	1325462,00	Картометрический	2,5	-
213	434103,00	1325460,00	Картометрический	2,5	-
214	434085,00	1325487,00	Картометрический	2,5	-
215	434045,00	1325511,00	Картометрический	2,5	-
216	433962,00	1325547,00	Картометрический	2,5	-
217	433864,00	1325585,00	Картометрический	2,5	-
218	433849,00	1325605,00	Картометрический	2,5	-
219	433559,12	1324994,21	Картометрический	2,5	-
220	433106,02	1323994,81	Картометрический	2,5	-
118	433862,00	1323622,00	Картометрический	2,5	-

---